УТВЕРЖДЕНО
Общим собранием акционеров
СП АО "SEMURG INSURANCE"
Протокол № 20 от 23.08.2022
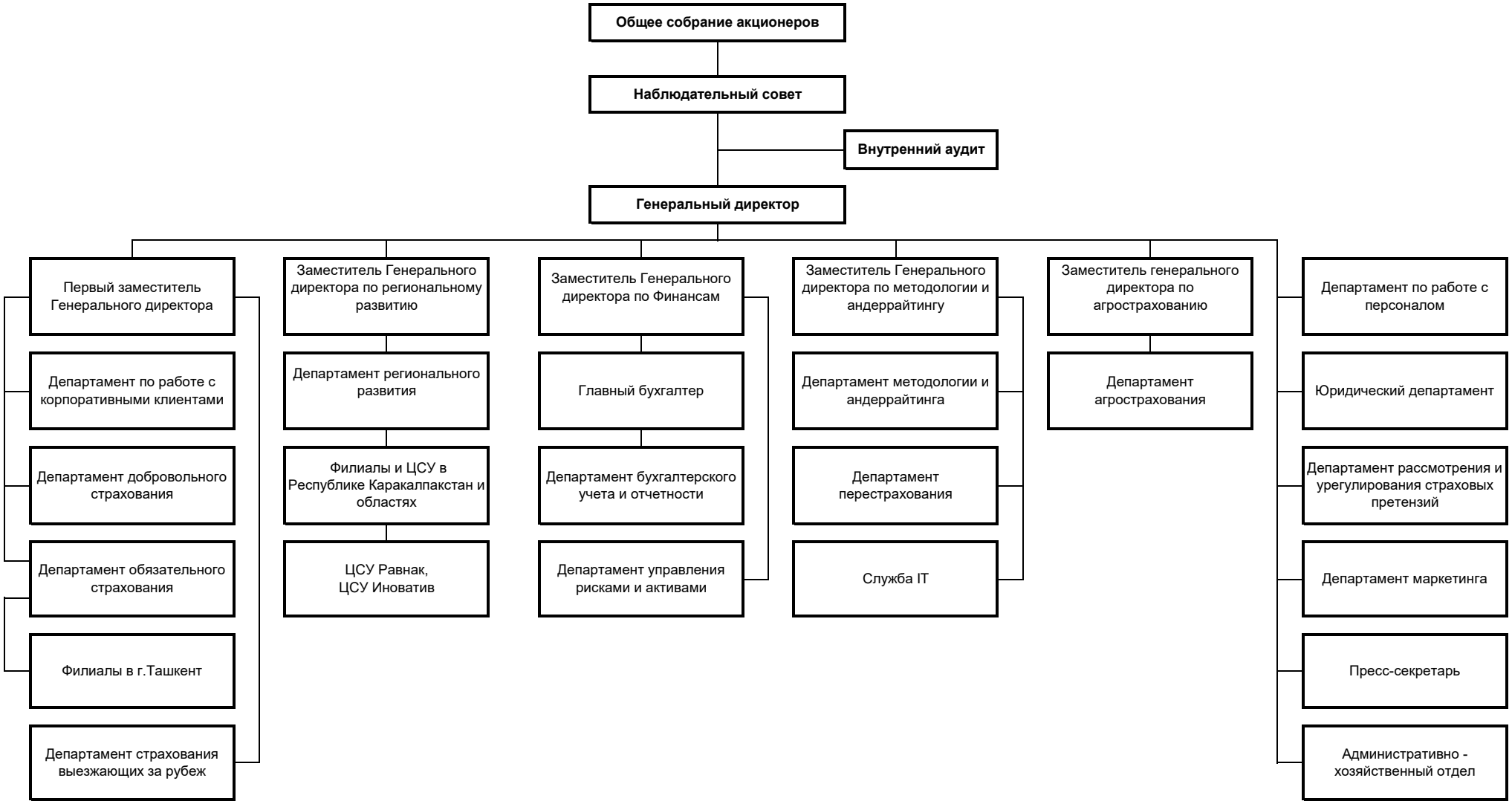
_____/Лаврищев Г.Э.
Председатель Наблюдательного совета